

CATÁLOGO DO ITEM IMPORTADO

Pleito de Inclusão de Ex-Tarifário

Número de Controle SDIC	NCM	Sugestão de descrição do ex-Tarifário
M1-24I	8708.99.90	Conjunto do suporte central, fabricado em ferro fundido nodular, com microestrutura de matriz perlítica e ferrítica, dureza da peça fundida na faixa de 173 HBW a 235 HBW, resistência à tração igual ou maior que 500 Mpa, largura máxima de 185 mm (+ - 5 mm) comprimento máximo 292 mm (+ - 5 mm), altura máxima de 380 mm (+ - 5 mm), próprio para conexão de implemento, aplicado em máquinas agrícolas autopropulsadas.

1. Especificações técnicas detalhadas da autopeça:

- Conjunto do suporte central
- Composto de pino, suportes, guia, chapa e mola
- Fabricado em ferro fundido nodular, com microestrutura de matriz perlítica e ferrítica
- Dureza da peça fundida na faixa de 173 HBW a 235 HBW
- Resistência à tração igual ou maior que 500 Mpa
- Largura de 185 mm
- Comprimento de 292,976 mm
- Altura de 380,180 mm
- Peso: 32,5 kg

2. Imagens da autopeça importada e/ou desenho esquemático:

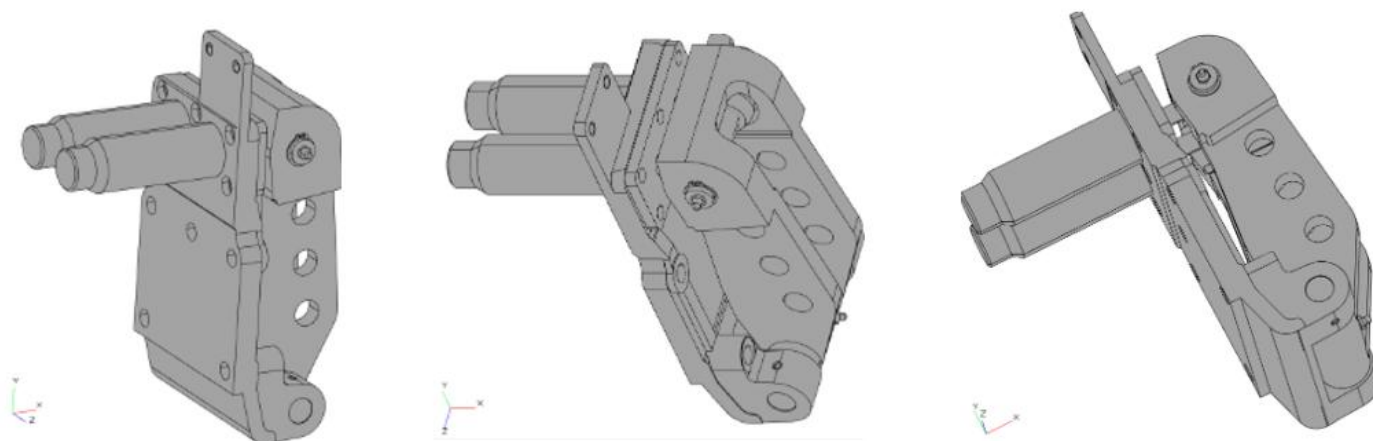

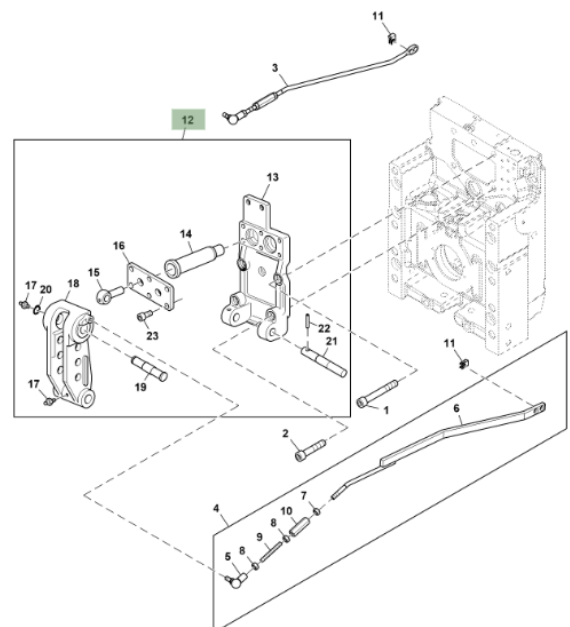
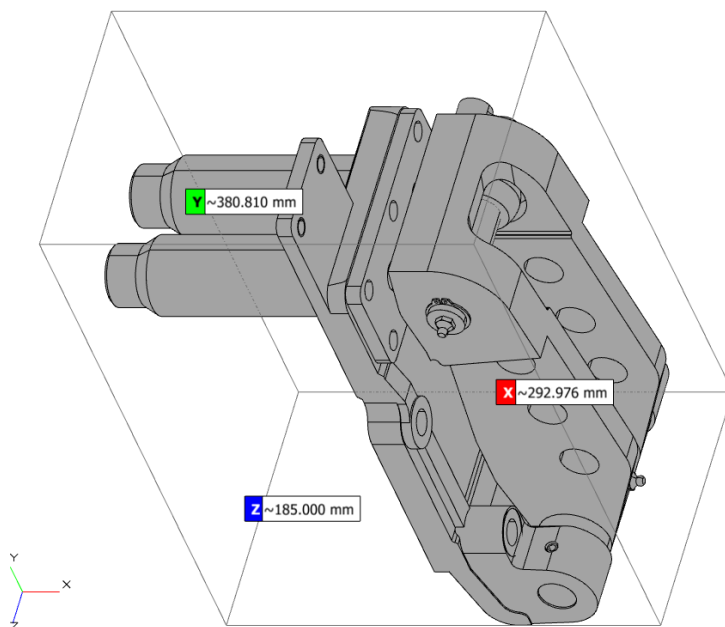

3. Aplicação do item importado:

Sistema de engate de máquinas agrícolas autopropulsadas.

4. Função do item importado no produto fabricado pela empresa pleiteante do ex-tarifário:

Garantir a correta conexão com o implemento, permitindo o ajuste de ângulo e a transferência segura de cargas